

La tarification des animations ados est calculée selon les revenus des parents. Merci de nous joindre la copie de votre avis d'imposition 2017 sur les revenus 2016 lors de l'inscription ( si cela n'a pas déjà été fait ! ).



Tarifs de base (TB) animations ados 2018						
Valeur QF	<5852	>5852	>7307	>8762	>11673	
	QF 1	QF 2	QF 3	QF 4	QF 5	Extérieurs
à l'heure	0,80	0,85	0,90	0,95	1,00	1,20

Nb : Le temps du déjeuner, sur la pause méridienne est également facturé en référence au prix de l'heure.

Ci-dessus la tarification de base (TB) à laquelle il faudra parfois ajouter un bonus (+€) Ex : Mr et Mme Coptère et leurs 4 enfants ont un revenu imposable de 29360€

$$\text{Soit calcul du QF : } \frac{\text{(revenu imposable)}}{\text{(nbre de parts)}} = \frac{29360}{4} = 7340 \text{ (valeur QF)}$$

Ils appartiennent au QF3, il leur sera donc appliqué le tarif de base (TB) du QF3. M et Mme Coptère ont une ado qui participe aux activités du Centre Social, elle s'appelle Lili. Celle-ci souhaite s'inscrire le mardi 30 octobre de 9h30 à 17h (soit 7,50h). Le tarif de base (TB) sera de 0.90€(0.90€ X 7.5h) + le bonus de 5€ (comme indiqué sur le programme). Il lui en coûtera donc pour cette journée inoubliable, la somme de 11.75€. Si nous n'avons pas été suffisamment clairs (ce qui est éventuellement possible ), nous restons bien entendu à votre entière disposition.

**CAF ATL dernières vacances pour les utiliser !**  
(date limite 31.10.2018)



Après le succès de l'édition 2017, le Centre Social et ses partenaires sont heureux de vous inviter à venir avec eux renouveler l'aventure du 15 au 26 octobre

**VACANCES DE NOËL !**

Ouverture des vacances de Noël du 2 au 4 Janvier 2019. Pas d'accueil entre Noël et Nouvel An. On vous les laisse !

**Le Centre Social Rural de Lucé vous propose :**



**Du lundi 22 au mercredi 31 octobre 2018**  
inscription à partir du mercredi 03 octobre

**Centre Social Rural de Lucé**  
2 rue de Belleville 72150 LE GRAND-LUCE  
Tél : 02.43.40.92.76  
centresocial.legrandlucé@wanadoo.fr  
site internet : centresocial-legrandlucé.fr



Communauté de communes





## OÙ SE RETROUVER ?!

- C** rdv au Centre Social
- L** rdv au Local Jeunes
- G** rdv au Gymnase du Grand Lucé



## OÙ MANGER ?!

Si tu souhaites rester manger le midi, apporte ton pique-nique. Attention le temps du déjeuner, sur la pause méridienne est également facturé en référence au prix de l'heure.

## LUNDI 22

10h-14h **Paye ton Burger ! **L****

TB de 3,20€ à 4€



**Full contact ! TB : de 2,40€ à 3€**

14h-17h Prévoir tenue de sport **G**



Tournoi de Badminton parents/enfants au gymnase du Grand Lucé (20h-22h). **GRATUIT** - Sur inscription. dans le cadre des semaines de la famille.

## MARDI 23



**Les jeunes prennent le micro !**

10h-12h TB : de 1,60€ à 2€ **C**

**Cinéma au Grand Lucé et jeu hippo Glouton Humain !**

14h-17h TB : de 2,40€ à 3€ **C**



**SORTIE MATCH MSB EN FAMILLE**

19h30-23h TB : de 2.80€ à 3.50€ **C**

Gratuit pour les parents ! Covoiturage



## MERCREDI 24

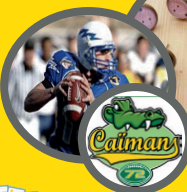

**Atelier Bijoux **L****

10h-12h TB + 2€ de 3.60€ à 4€

**Initiation football américain **G****

14h-17h au stade de foot, Le Grand Lucé. Avec l'association "les Caïmans". Prévoir tenue de sport TB de 2,40€ à 3€

Soirée années 90 avec jeux vidéo de l'époque (rétrogaming) (19h30-21h) à la salle Belleville du Grand Lucé. **GRATUIT** - Sur inscription. dans le cadre des semaines de la famille.

## JEUDI 25



**Atelier de Poterie/Céramique**

9h15-12h45 Au Mans avec Roxane céramiste

TB + 3€ : de 5,80€ à 6,50€ **C**

**Choisis ton Game !**

14h-17h (jeux video)

TB : de 2,40€ à 3€ **L**

## VENDREDI 26

**Cartonnade version bataille navale !**

10h-17h30 à Château du Loir. Prévoir pique-nique et tenue de sport

TB : de 6€ à 7,50€ **C**

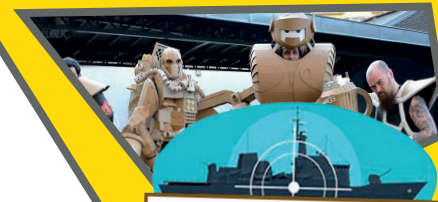

**CARTONNAVAL**



Une famille en or : quizz et défis (18h30-20h30) à la Bécquée. **GRATUIT** Sur inscription. dans le cadre des semaines de la famille.

## LUNDI 29



**Atelier Couture/Bonbons**

10h-17h Créations de snood, lingette démaquillante et fabrication de bonbons. Prévoir pique-nique **L**

TB : de 5.60€ à 7€

## MARDI 30

**Tournoi Laser Game inter-centres**

9h30-17h à Mulsanne

Prévoir tenue de sport et pique-nique **C**

Pour t'inscrire à cette activité tu dois participer à une autre. TB + 5€ : de 11€ à 12.50€



## MERCREDI 31

**Ligue des Champions des Ados**

9h30-17h Tournoi de Foot au Grand Lucé Prévoir pique-nique et tenue de sport **G**

TB de 6€ à 7,50€

